## Vytyčovací výkres úhelníkových zídek
M 1:200

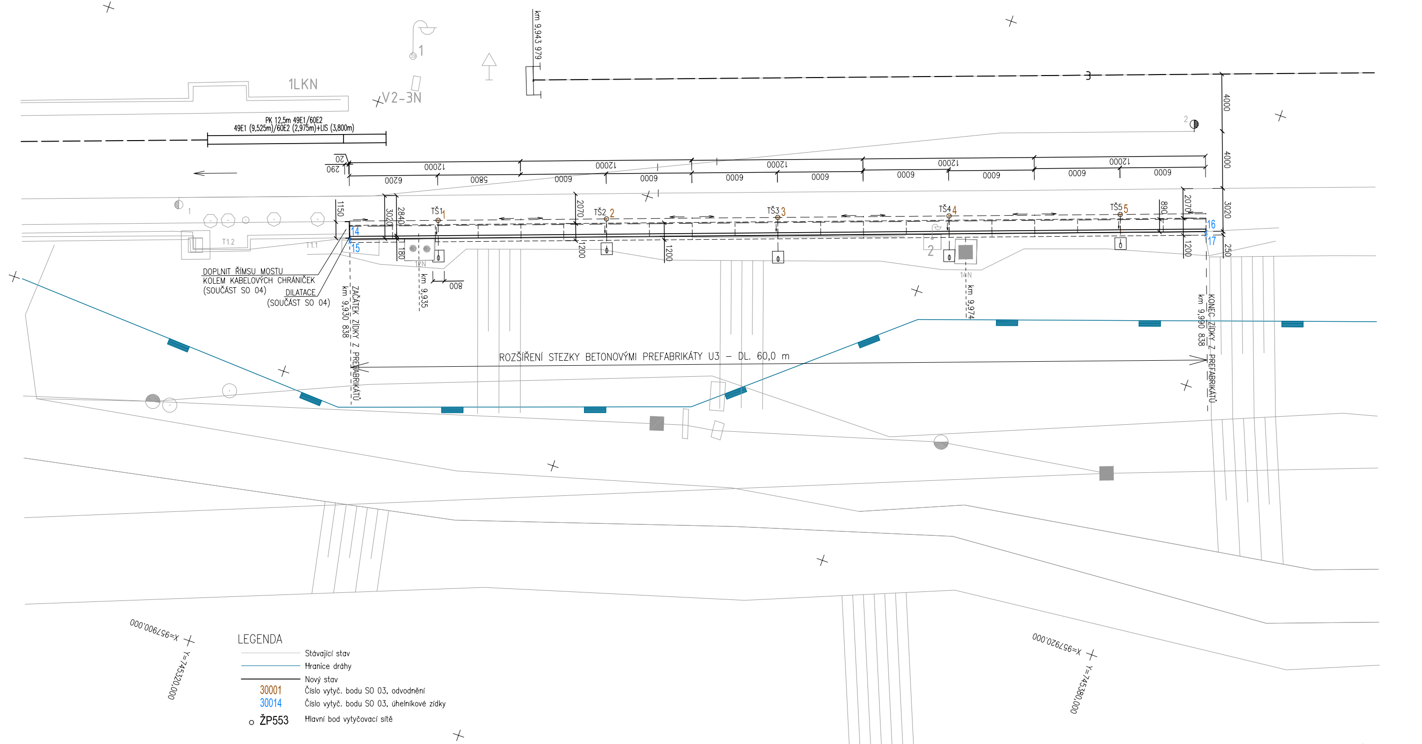
1LKN
V2-3N
DOPLNIT ŘÍMSU MOSTU KOLEM KABELOVÝCH CHRÁNIČEK (SOUČÁST SO 04)
DILATACE (SOUČÁST SO 04)
ZAČÁTEK ZÍDKY Z PREFABRIKÁTŮ km 9,930 838
km 9,935
ROZŠÍŘENÍ STEZKY BETONOVÝMI PREFABRIKÁTY U3 – DL. 60,0 m
KONEC ZÍDKY Z PREFABRIKÁTŮ km 9,990 838
km 9,943 979
Y=745320,000
X=957900,000
Y=745380,000
LEGENDA
Stávající stav
Hranice dráhy
Nový stav
30001 Číslo vytyč. bodu SO 03, odvodnění
30014 Číslo vytyč. bodu SO 03, úhelníkové zídky
ŽP553 Hlavní bod vytyčovací sítě

### SEZNAM SOUŘADNIC VYTYČOVANÝCH BODŮ

**ZÁKLADNÍ BODY VYTYČOVACÍ SÍTĚ - ŽB**

| č.b. | Y | X | Z | Popis |
|---|---|---|---|---|
| 080200000551 | 745429.897 | 958184.618 | 132.577 | ŽP |
| 080200000552 | 745537.047 | 958010.348 | 132.390 | ŽP |
| 080200000553 | 745609.212 | 957836.833 | 132.722 | ŽP |
| 080200003071 | 745614.628 | 957751.584 | 132.523 | ŽP |
| 080200000554 | 745630.440 | 957661.399 | 132.527 | ŽP |
| 080200003070 | 745676.171 | 957459.174 | 132.359 | ŽP |
| 080200000555 | 745679.556 | 957236.610 | 132.731 | ŽP |
| 080200000556 | 745623.827 | 957054.103 | 131.334 | ŽP |

**SO 03 ODVODNĚNÍ**

| Číslo bodu | Y | X | Z | Popis |
|---|---|---|---|---|
| 30001 | 745326.721 | 957933.549 | 131.392 | TŠ1 (DNO) |
| 30002 | 745337.821 | 957937.551 | 131.378 | TŠ2 (DNO) |
| 30003 | 745349.110 | 957941.621 | 131.363 | TŠ3 (DNO) |
| 30004 | 745360.399 | 957945.691 | 131.349 | TŠ4 (DNO) |
| 30005 | 745371.688 | 957949.761 | 131.334 | TŠ5 (DNO) |
| 30006 | 745501.441 | 957996.434 | 131.156 | TŠ6 (DNO) |
| 30007 | 745512.918 | 958000.571 | 131.136 | TŠ7 (DNO) |
| 30008 | 745524.207 | 958004.641 | 131.078 | TŠ8 (DNO) |
| 30009 | 745535.495 | 958008.711 | 131.059 | TŠ9 (DNO) |
| 30010 | 745546.786 | 958012.780 | 131.030 | TŠ10 (DNO) |
| 30011 | 745558.082 | 958016.836 | 131.011 | TŠ11 (DNO) |
| 30012 | 745569.389 | 958020.859 | 130.992 | TŠ12 (DNO) |
| 30013 | 745580.720 | 958024.833 | 130.973 | TŠ13 (DNO) |

**SO 03 ÚHELNÍKOVÉ ZÍDKY**

| Číslo bodu | Y | X | Z | Popis |
|---|---|---|---|---|
| 30014 | 745321.312 | 957930.271 | 132.565 | ZÍDKA (H. HRANA) |
| 30015 | 745321.397 | 957930.035 | 131.785 | ZÁKLAD (HORNÍ PL.) |
| 30016 | 745377.756 | 957950.620 | 132.492 | ZÍDKA (H. HRANA) |
| 30017 | 745377.841 | 957950.385 | 131.712 | ZÁKLAD (HORNÍ PL.) |
| 30018 | 745496.407 | 957993.290 | 132.360 | ZÍDKA (H. HRANA) |
| 30019 | 745496.493 | 957993.056 | 131.580 | ZÁKLAD (HORNÍ PL.) |
| 30020 | 745518.986 | 958001.430 | 132.322 | ZÍDKA (H. HRANA) |
| 30021 | 745519.071 | 958001.195 | 131.542 | ZÁKLAD (HORNÍ PL.) |
| 30022 | 745541.565 | 958009.570 | 132.244 | ZÍDKA (H. HRANA) |
| 30023 | 745541.650 | 958009.335 | 131.464 | ZÁKLAD (HORNÍ PL.) |
| 30024 | 745552.857 | 958013.635 | 132.222 | ZÍDKA (H. HRANA) |
| 30025 | 745552.941 | 958013.400 | 131.442 | ZÁKLAD (HORNÍ PL.) |
| 30026 | 745564.155 | 958017.676 | 132.201 | ZÍDKA (H. HRANA) |
| 30027 | 745564.239 | 958017.441 | 131.421 | ZÁKLAD (HORNÍ PL.) |
| 30028 | 745575.469 | 958021.675 | 132.179 | ZÍDKA (H. HRANA) |
| 30029 | 745575.553 | 958021.440 | 131.399 | ZÁKLAD (HORNÍ PL.) |
| 30030 | 745586.804 | 958025.614 | 132.159 | ZÍDKA (H. HRANA) |
| 30031 | 745586.885 | 958025.378 | 131.379 | ZÁKLAD (HORNÍ PL.) |

## Vytyčovací výkres úhelníkových zídek
M 1:200

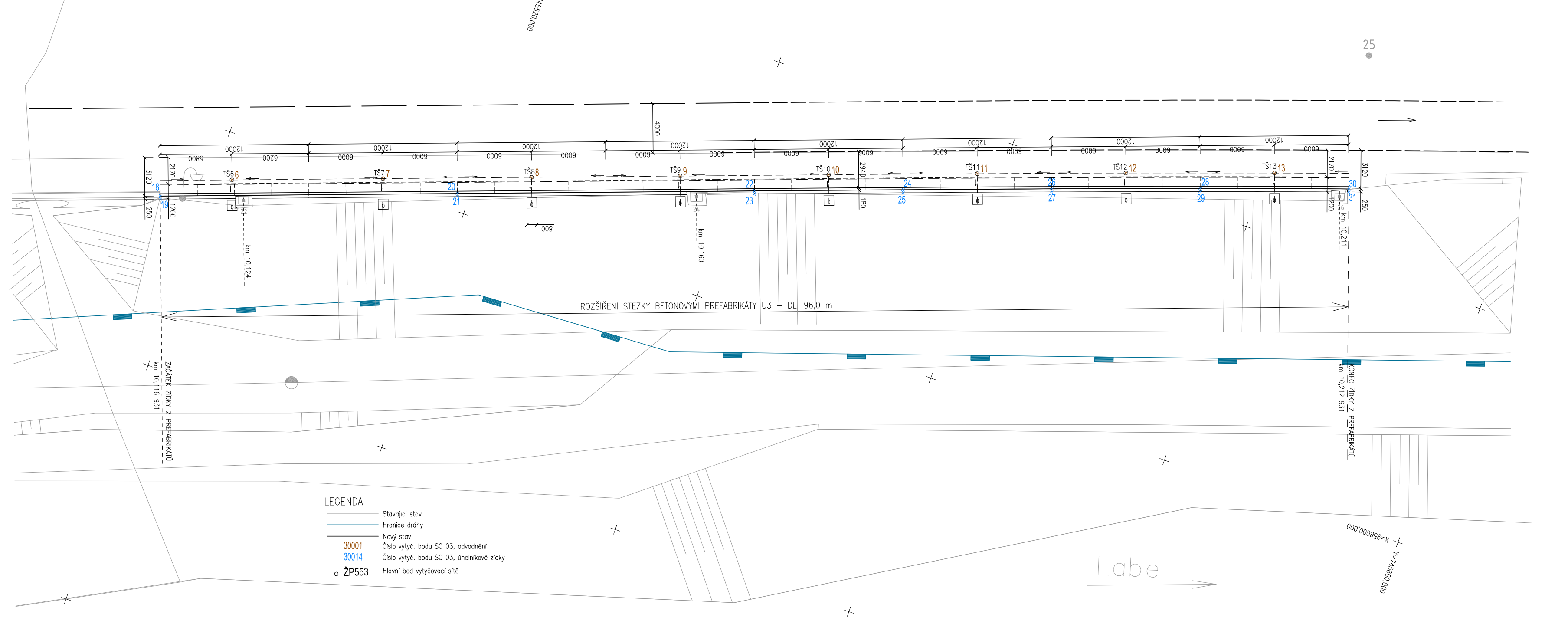
ZAČÁTEK ZÍDKY Z PREFABRIKÁTŮ km 10,116 931
km 10,124
km 10,160
ROZŠÍŘENÍ STEZKY BETONOVÝMI PREFABRIKÁTY U3 – DL. 96,0 m
KONEC ZÍDKY Z PREFABRIKÁTŮ km 10,212 931
Labe
25
X=957900,000
Y=745620,000
Y=745600,000
LEGENDA
Stávající stav
Hranice dráhy
Nový stav
30001 Číslo vytyč. bodu SO 03, odvodnění
30014 Číslo vytyč. bodu SO 03, úhelníkové zídky
ŽP553 Hlavní bod vytyčovací sítě

SOUŘADNICOVÝ SYSTÉM : S-JTSK
VÝŠKOVÝ SYSTÉM : Bpv
PRO VYTYČENÍ BUDE POUŽITA PLATNÁ VYTYČOVACÍ SÍŤ STAVBY
PŘESNOST VYTYČENÍ DLE ČSN 730420-1 a 730420-2

| č. změny | datum | popis a zdůvodnění | podpis | číslo soupravy |
|---|---|---|---|---|
|  |  |  |  |  |
|  |  |  |  |  |
|  |  |  |  |  |
|  |  |  |  |  |

STRABAG

**STRABAG Rail a.s.**
Železničářská 1385/29, Střekov
400 03 Ústí nad Labem
tel.: +420 475 300 111
e-mail: projekt.ul@strabag.com

Investor:
SŽDC
Správa železniční dopravní cesty

| Odpov. projektant stavby | Odpov. projektant PS, SO, části | Kontroloval | Vypracoval |
|---|---|---|---|
| D. Růža<br>Ing. David Růža | Ing. Miroslav Novák | Tomáš Jenčík | Zahradníková<br>Helena Zahradníková |

| | | | |
|---|---|---|---|
| Stavba | **PD TSO výhybek v žst. Dolní Žleb** | Místo stavby: | žst. Dolní Žleb |
| | | Stupeň | P |
| | | Datum | prosinec 2018 |
| Objekt | **SO 03 Úpravy úhelníkových zídek** | Formát | 7xA4 |
| | | Měřítko | 1:200 |
| Příloha | **Vytyčovací výkres** | Část<br>E.1. | Příloha<br>15 |